Материально-техническое обеспечение образовательной деятельности

МБУ ДО «ДЮСШ»

- **Об объектах спорта**

Муниципальное бюджетное учреждение дополнительного образования «Детско-юношеская спортивная школа» распахнула свои двери в октябре 1966 года и по настоящее время является центром спортивной жизни города Суворова. Сегодня мы можем сказать, что условия для занятий спортом в ДЮСШ - лучшие в области, ведь спектр бесплатных видов спорта очень значительный: плавание, легкая атлетика, самбо, рукопашный бой, дзюдо, греко-римская борьба, футбол, волейбол, баскетбол, бокс.

Основной целью Учреждения являются: образовательная деятельность по дополнительным общеобразовательным (общеразвивающим и предпрофессиональным) программам в области физической культуры и спорта.

Задачами деятельности Учреждения являются:

1. создание благоприятных условий населению для занятий физической культурой и спортом;
2. пропаганда физической культуры и спорта, здорового образа жизни;
3. повышениеспортивного мастерства обучающихся Суворовского района;
4. организация и проведение спортивно-массовых, физкультурно-оздоровительных мероприятий, соревнований различного уровня;
5. осуществление начальной и базовой подготовки спортсменов для специализации в определенном виде спорта.

В ДЮСШ работает более 80 сотрудников, из которых 23 педагога, обучается 1546 детей. В распоряжении наших воспитанников: бассейн с двумя спортивными залами, тренажерная и волейбольная площадки, футбольное поле (натуральный газон) по адресу г. Суворов, пл. Победы, д.1А;

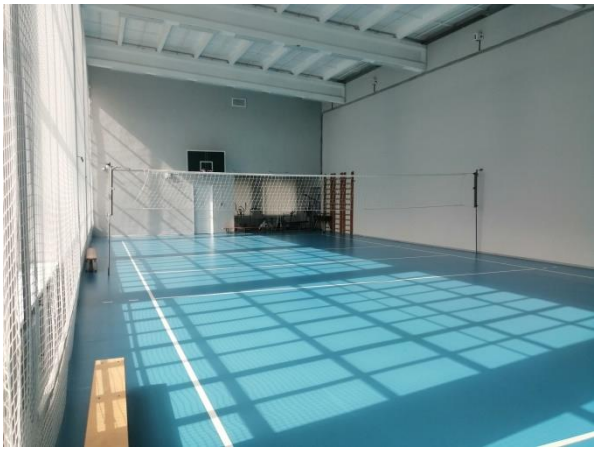

Зал единоборств с тренажерными залами для детей и взрослых по адресу: г. Суворов, ул. Пионерская. д.10.

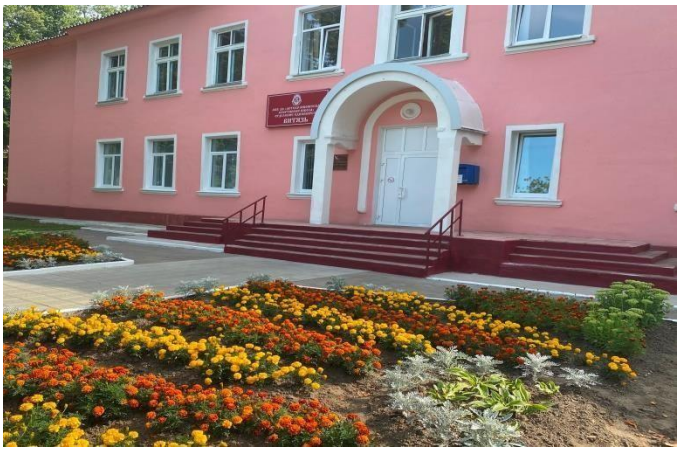

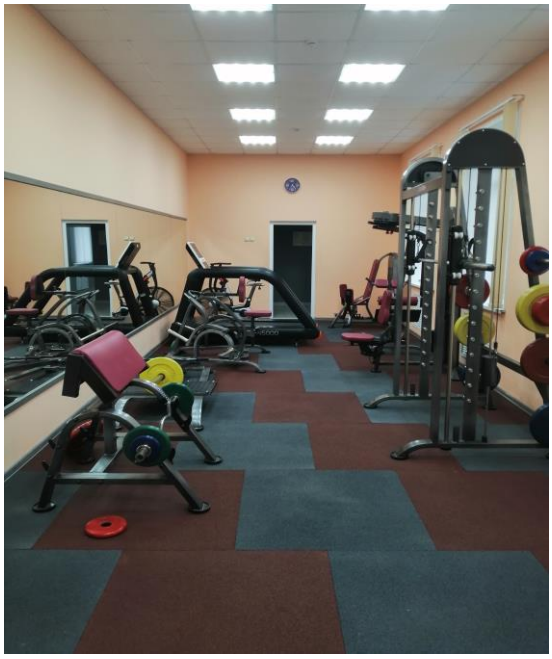

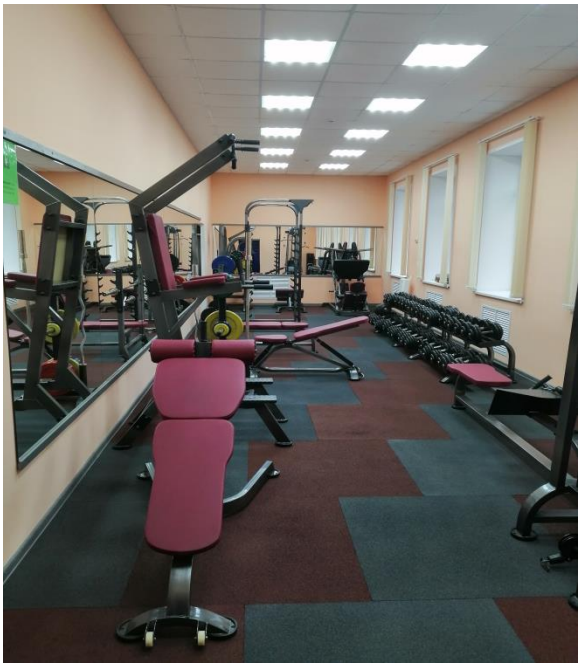

С присоединением в 2013 году стадиона «Энергия», расположенного по адресу: г.Суворов, ул.Ленинского Юбилея, д.6, значительно улучшилась материально- техническая база для проведения учебно-тренировочных занятий и соревнований по игровым видам спорта и легкой атлетике, а так же для спортивно-массовых мероприятий.

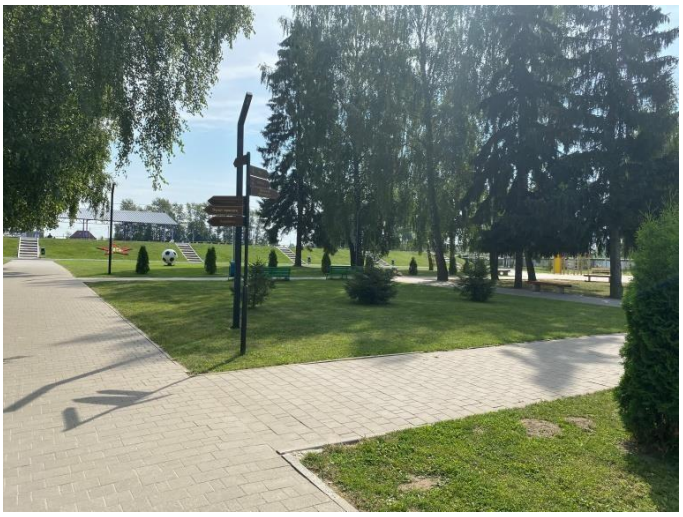

На территории стадион обустроены пешеходные дорожки, установлен детский городок и спортивный комплекс для занятий воркаутом. В 2019-2020 учебном году установлены площадки для сдачи норм ГТО.

Спортивный комплекс «Суворовец» с большим спортивным залом, административно-бытовое здание.

Проведен капитальный ремонт футбольного поля с искусственным покрытием и современными легкоатлетическими дорожками, заасфальтирована хоккейная коробка с современным ограждением.

Хоккейная коробка.

Материально-техническая база учреждения обновляется согласно современным требованиям и соответствует требованиям на право ведения образовательной деятельности. Состояние материально-технической базы учреждения соответствует требованиям современного уровня образования, требованиям техники безопасности, санитарно–гигиеническим нормам и правилам. Все здания оборудованы медицинскими кабинетами, помещениями для административно-управленческого, педагогического и учебно-вспомогательного персонала, комнатами для технического персонала.

- **О средствах обучения и воспитания**

Оснащенность учебно-тренировочного процесса учебно-наглядными средствами обучения и учебным оборудованием в соответствии с рабочими программами каждого отделения ДЮСШ составляет 100%.

- **Об условиях питания обучающихся**

Питание обучающихся учреждении не предусмотрено.

- **Об условиях охраны здоровья обучающихся**

Учреждение оборудовано стационарными медицинскими кабинетами, каждый спортивный объект – медицинскими уголками в соответствии требованиям медико-санитарного сопровождения учебно-тренировочного процесса.

Медицинское обслуживание обучающихся в учреждении обеспечивается медперсоналом уполномоченного учреждения здравоохранения. Организация первичной медико-санитарной помощи обучающимся осуществляется медицинским персоналом ДЮСШ, который, наряду с администрацией учреждения, несет ответственность за проведение профилактических и санитарно-противоэпидемических мероприятий. Учреждение в пределах своей компетенции создает условия для охраны здоровья обучающихся обеспечивает:

- текущий контроль за состоянием здоровья обучающихся
- проведение санитарно-гигиенических, профилактических и оздоровительных мероприятий,
- обучение и воспитание в сфере охраны здоровья граждан соблюдение государственных санитарно-эпидемиологических правил и нормативов;
- расследование и учет несчастных случаев с обучающимися, в том числе инвалидов и лиц с ограниченными возможностями здоровья во время пребывания в Учреждении.

Безопасность обучающихся в МБУ ДО «ДЮСШ» обеспечивается выполнением требований, предусмотренных заключением о соответствии объекта защиты обязательным требованиям пожарной безопасности. Проводятся тренировки по эвакуации при пожаре, а также пользованию средствами первичного пожаротушения.

В МБУ ДО «ДЮСШ» ежегодно проводятся мероприятия по ознакомлению с правилами по технике безопасности, вводному и периодическому инструктажам по охране труда.

Все помещения, используемые в образовательном процессе МБУ ДО «ДЮСШ», соответствуют государственным санитарно-эпидемиологическим правилам и нормативам согласно санитарно-эпидемиологическому заключению.

- **О доступе к информационным системам и информационно - телекоммуникационным сетям**

Доступ к информационным системам и информационно-коммуникационным сетям для обучающихся может быть предоставлен при работе с официальным сайтом МБУ ДО «ДЮСШ» и с другими сайтами образовательной направленности.

- **Об электронных образовательных ресурсах, к которым обеспечивается доступ обучающихся**

В учреждении имеется фонд методических и учебных изданий, создан и постоянно пополняется банк методических пособий, разработок, материалов.Имеются мультимедийные средства, оргтехника, компьютерная техника, аудиотехника (акустические усилители и колонки), видеотехника (мультимедийные проекторы), электронные тиры и электронное оружие для сдачи норм ВФСК ГТО.

- **О собственных электронных образовательных и информационных ресурсах**

В школе создано и развивается единое информационно-образовательное пространство, обеспечивающее эффективную социализацию обучающихся в условиях информационного общества. Информационная база школы включает в себя:

1. Информационно-образовательный сайт школы https://suvorov-dussh.ru/
2. Официальная страница МБУ ДО «ДЮСШ» в Твиттере https://twitter.com/suvorovdussh
3. Официальная группа МБУ ДО «ДЮСШ» в социальной сети ВКонтакте https://vk.com/public194037339

- **О сторонних электронных образовательных и информационных ресурсах**

Министерство спорта РФ http://www.minsport.gov.ru/
Министерство образования Тульской области http://education.tularegion.ru/
Портал государственных услуг Тульской области http://www.gosuslugi71.ru/#1
Портал правительства Тульской области https://tularegion.ru/
Сетевой Город. Образование https://sgo.edu71.ru/about.asp
Единое окно доступа к образовательным ресурсам http://window.edu.ru/

МО Суворовский район http://suvorov.tulobl.ru/administration/

Федеральный центр информационно образовательных ресурсов http://fcior.edu.ru/

Российское образование - федеральный портал http://www.edu.ru/
Регионы России http://www.gosrf.ru/

Федеральные агентства по делам национальностей http://fadn.gov.ru/
Результаты независимой оценки качества оказания услуг организациями в сфере образования http://bus.gov.ru/pub/independentRating/list

Официальная группа
министерства образования
Тульской области
в социальной сети "ВКонтакте"

https://vk.com/min_obr_to